

APROB,

PRIMAR,

Ionuț Florin Pucheanu

CAIET DE SARCINI

1. Obiectul licitației: **Reparații curente I.S.U. Galați (Ușă acces S.C. 104, str. I. Fernic nr. 37 + Ventilație bl. G1, str. Brăilei nr. 250)**
2. Sursa de finanțare: - Bugetul local
3. Cerințe impuse de persoana juridică achizitoare: -calitatea lucrurilor
-termenul de execuție
4. Natura lucrărilor ce urmează a se executa: - conform anexă
5. Termen de execuție: 45 zile (pt. ușă) + 10 zile (ventilație)
6. Standarde, normative și prescripții care guvernează execuția:
-Legea nr. 10/1995
-Normativ C 56/1986
7. Garanția lucrării: - 12 luni

Nota: - Cantitățile reale se vor determina prin verificare și măsurătoare strict la fața locului.

- Constructorul are obligația de a convoca beneficiarul la lucrare ori de câte ori apar neconcordanțe între caietul de sarcini și teren sau se trece la o alta categorie de lucrari.

- Pe tot parcursul lucrării, constructorul va evacua molozul rezultat din desfaceri, iar materialele recuperabile, ce nu sunt refolosite, vor fi depuse în depozitul din str. Tunelului nr. 97 (se va anexa P.V. predare/primire la situația de lucrări).

Conform Ordin 712/23.06.2005 - privind Dispoziții generale în domeniul situațiilor de urgență, la executarea lucrărilor din prezentul caiet de sarcini se vor respecta următoarele:

- desfășurarea lucrărilor se va face fără ocuparea spațiilor comune destinate evacuării clădirii în caz de urgență;
- lucrările de instalații electrice și sanitare se vor executa cu personal autorizat, astfel încât siguranța clădirii la foc și umiditate să nu fie pusă în pericol nici în timpul execuției și nici după terminarea lucrărilor;
- protejarea și semnalizarea lucrărilor deschise care prezintă pericol pentru persoanele care străbat incinta șantierului.

Director D.D.I.L.P.
Ing. Cristian Capetis

Serv. Rep. Strazi si Imobile
Ing. Zahei Marius

30.08.2018

B.R.I.I.
Ing. D. Buruiana

4. SEP. 2018

Intocmit
Ing. D. Truican(29.08.2018)

Caiet de sarcini - anexa

- lei -

SECTIUNEA TEHNICA				SECTIUNEA FINANCIARA	
Nr.	Capitolul de lucrari	U.M.	Cantitatea		
0	1	2	3	4	5 = 3 x 4
OBIECTUL: Obiect 1					
Usa acces S.C. 104					
1	RPCP45A#	Demontarea ...usilor si ferestrelor metalice	kg	450,00	
2	RPCT10A1	Desfacerea tencuielilor interioare sau exterioare...obisnuite la pereti, pe suprafete care urmeaza a se tencui	mp	12,00	
3	CK49B+	Usi din panouri sandwich din aluminiu	mp	20,26	
3.L	4111494008	Usa sectionala din panouri sandwich din aluminiu - conf. schita atasata	mp	20,26	
4	CB47A1	Schela metalica tubulara lucrari pe suprafete verticale pâna la 30 m înaltime inclusiv ;	mp	60,00	
5	AUT1303	Ora pr schela met tub. exterioare s640mp g=11-13,5 3sch. lei/mp	ora	180,00	
6	AUT1101	Ora pr automacara - manevra sprijinire/sustinere, transport, incarcare/descarcare	ora	24,00	
7	ZD10B(as)	Vopsirea anticoroziva a confectiilor si constructiilor metalice cu un strat de grund anticoroziv pe baza de miniu de plumb si doua straturi de email	tona	0,50	
7.L	6108842	Email orice culoare	kg	3,00	
8	RPCJ13A1	Reparatii de tencuieli interioare, în jurul tocurilor si pervazurile la usi si ferestre, de 2 cm grosime, driscuite, executate cu mortar de var-ciment marca 10-T, având spaletii...drepti pâna la 15 cm latime	m	15,00	
9	RPCJ11A1(as)	Reparatii de tencuieli subtiri, max 1 cm gros., la pereti si tavane	mp	12,00	
10	RPCJ41B(as)	Amorsarea suprafetelor înainte de aplicarea gleturilor sau a vopsitoriilor lavabile	mp	12,00	
11	RPCR54A1	Vopsitorie cu vopsea pe baza de acetat de polivinil pentru exterior pe tencuieli existente pentru exterior pe tencuieli existente, executate în trei straturi...manual	mp	12,00	
11.L	6104349	Vopsea lavabila pt. exterior	l	5,40	
12	TRI1AA01C1	Incarcarea materialelor, grupa a-grele si...marunte, prin aruncare rampa sau teren-auto categ.1	tona	1,00	
13	TRI1AA08A1	Descarcarea materialelor, grupa a-grele si marunte prin...aruncare vagon-rampa categ.1	tona	1,00	
14	TRB05A29	Transportul materialelor prin purtat direct.materiale...incomode sub 25 kg distanta 90m	tona	0,60	
15	TRA02A06	Transportul rutier al materialelor,semifabricatelor cu autocamionul pe dist.= ...6 km.	tona	0,60	
16	TRA01A15P	Transportul rutier al...pamantului sau molozului cu autobasculanta dist.=15 km	tona	0,40	

0	1	2	3	4	5 = 3 x 4
OBIECTUL: Obiect 2					
Adapost ALA - bl. G1, str. Brailei nr. 250					
1	RPAC18E1(as)	Taierea cu flacara oxiacetilenica a tevilor din otel avand diam 300-400 mm - conf. teren	buc	1,00	
2	TFA03A1	Confectionare cot din teava otel cu 2 seg. conf. sant....dn: 300-400 - conf. teren	buc	2,00	
2.L	3113224	Teava pentru constructii fara sudura LC 300x10 - 400x10	m	2,13	
3	RCSD02C#(as)	Sudarea confectiilor metalice - intercalare coturi pe teava existenta	m	3,75	
4	CL20C1	Confectii metalice diverse, montate aparent diverse exclusiv parapeti, balustrazi, chepenguri	kg	12,00	
4.L	6309903	Confectie metalice sud.cornier < 70 mm pentru ancorare teava, incl. conexpand	kg	12,00	
5	M1G27A1(as)	Polizarea cordoanelor de sudura la confectii asambl. pe sant. in vederea prot. anticorozive	m	3,75	
6	IJK17A(as)	Curatarea cu peria de sarma, a confectiilor metalice in vederea vopsirii	tona	0,50	
7	IJD10B(as)	Vopsirea anticoroziva a confectiilor si constructiilor metalice cu un strat de grund anticoroziv pe baza de miniu de plumb si doua straturi de email	tona	0,50	
7.L	6108842	Email orice culoare	kg	3,00	
8	CB47A1	Schela metalica tubulara lucrari pe suprafete verticale pina la 30 m inaltime inclusiv ;	imp	20,00	
9	AUT1303	Ora pr schela met tub. exterioare s640mp g=11-13,5 3sch. lei/mp	ora	60,00	
10	AUT1101	Ora pr automacara - manevra sprijinire/sustinere, transport, incarcare/descarcare	ora	16,00	
11	TRI1AA01C1	Incarcarea materialelor, grupa a-grele si...marunte, prin aruncare rampa sau teren-auto categ. 1	tona	0,30	
12	TRI1AA08A1	Descarcarea materialelor, grupa a-grele si marunte prin...aruncare vagon-rampa categ. 1	tona	0,30	
13	TRB05A29	Transportul materialelor prin purtat direct.materiale...incomode sub 25 kg distanta 90m	tona	0,30	
14	TRA02A06	Transportul rutier al materialelor, semifabricatelor cu autocamionul pe dist.= ...6 km.	tona	0,30	

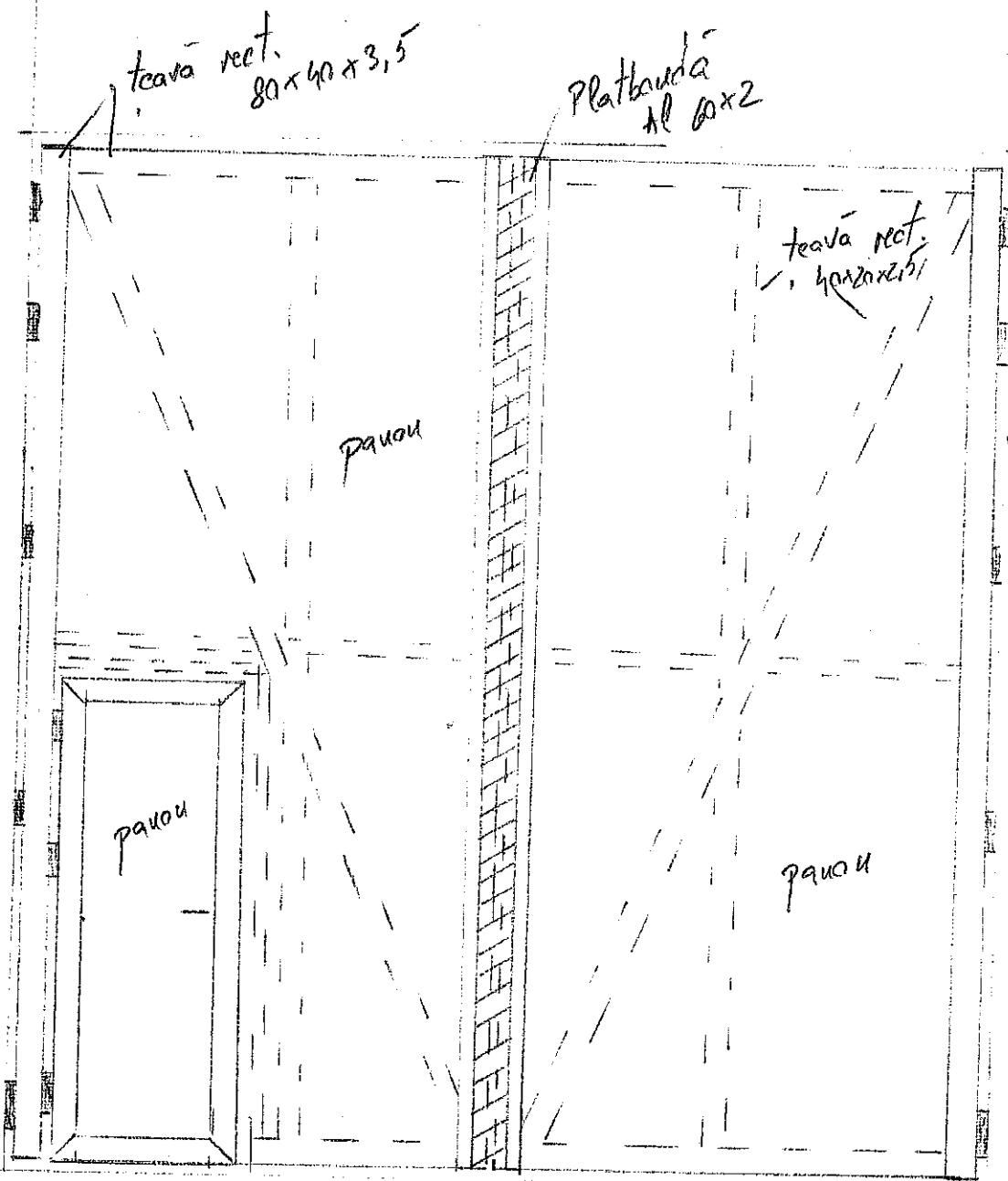
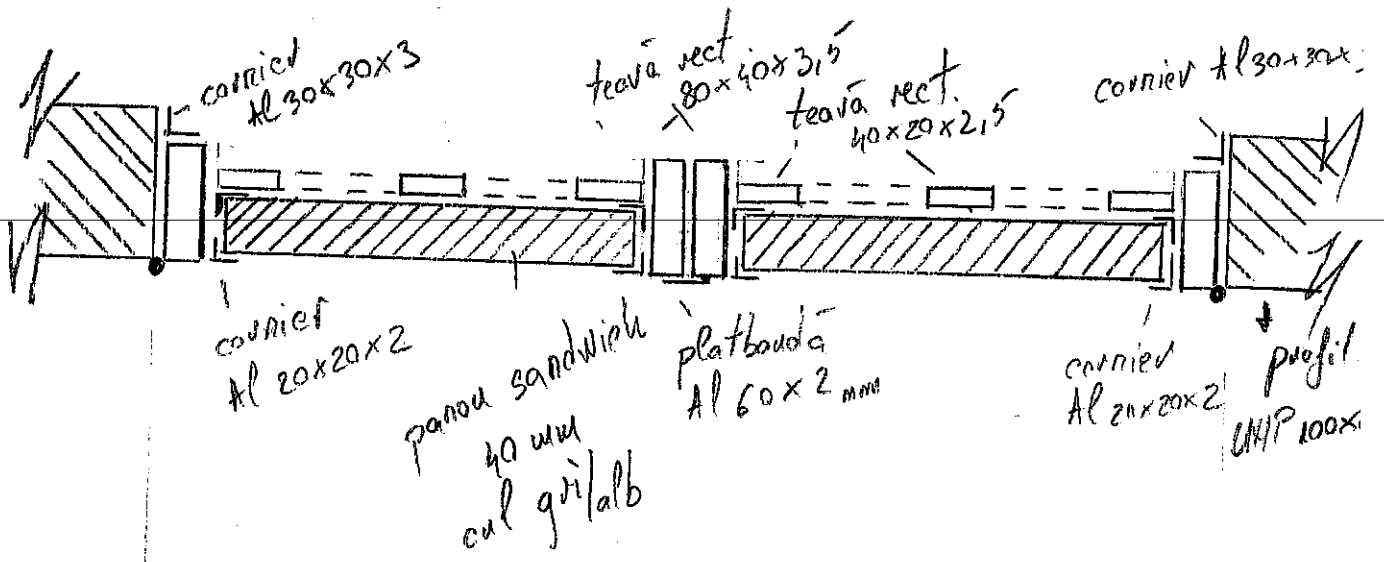

Usa auto $\approx 5040 \times 4020$ mm (dim. gal)
 picturala $\approx 2100 \times 900$ mm (dim. gal).
 Usa picturala are aceeași structură ca și
 usa auto